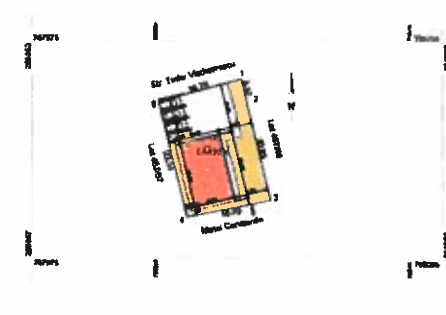

PRIMĂRIA COMUNEI LIMANU

Data începerii anunțului : 26/08/2020

INTENTIE DE ELABORARE

PLAN URBANISTIC DE DETALIU

Nr. proiect		Suprafața terenului în studiu (m ²)		Adresa studiului	
7/2020		400		Localitatea sat Vama Veche, Str. Tudor Vladimirescu, nr. 41B (vezi planșa A4/07/20)	
Tit. Cămin Pictorial		Cămin Pictorial			
					
A. Date referitoare la teren					
No. cadastral	Categoria de folosire	Suprafața teren	Măscut		
1	A	400	Măscut în teren agricol		
B. Date referitoare la construcții					
Cvcl	Suprafața	Suprafața terenului în studiu (m ²)	Măscut		
C. Date referitoare la autorizații și licențe					
Suprafața terenului în studiu (m ²)					
Suprafața terenului în studiu (m ²)					
Autorizație de construire					
Nr. 11861					
Data					
20.08.2020					
Data					
20.08.2020					
Data					
20.08.2020					

Argumentare: Scopul elaborării documentației "Plan Urbanistic de Detaliu" este acela de a REGLEMENTA REGLEMENTA CONDITIILE DE CONSTRUIRE ALE PARCELEI DIN STR. Al. Tudor Vladimirescu, nr. 41B, sat Vama Veche, comuna Limanu.

Județul Constanța
Primăria Comunei Limanu
INTRARE/IEȘIRE
Nr. 11861
Zi 20 Lună 08 An 2020

Inițiator: DRAGAN DAN CRISTIAN

PUBLICUL ESTE INVITAT SĂ TRANSMITĂ OBSERVAȚII ȘI PROPUNERI

privind intenția de elaborare a planului urbanistic
de detaliu în perioada 26/08/2020 - 29/09/2020

Persoana responsabilă cu informarea și consultarea publicului: Arh. Oana Serbanescu

Adresa: Str. General Dragalina, nr. 1, Mangalia, telefon: 0747 339 266

e-mail: arhitect@dsnproiect.ro

Observațiile sunt necesare în vederea aprobării Planului Urbanistic de Detaliu

Răspunsul la obsevațiile trimise va fi disponibil la sediul amintit mai sus sau prin e-mail în max. 3 zile de la primirea obsevațiilor în perioada 26/08/2020 - 29/09/2020

Etapele preconizate pentru consultarea publicului până la elaborarea planului:

- Informarea publicului prin panoul de prezentare 26/08/2020
- Primirea de observații și soluționarea acestora 26/08/2020 - 29/09/2020
- Avizare Plan Urbanistic de Detaliu 30/09/2020

PLAN DE AMPLASAMENT ȘI DELIMITARE A IMOBILULUI

Scara 1:500

Nr. cadastral	Suprafața măsurată a imobilului (mp)	Adresa imobilului
102191	400 mp	Intravilan sat Vama Veche, Str. Tudor Vladimirescu, nr. 41B (fosta parcela A467/58)

Nr. Cartea Funciară	Unitatea Administrativ Teritorială (UAT)
	LIMANU

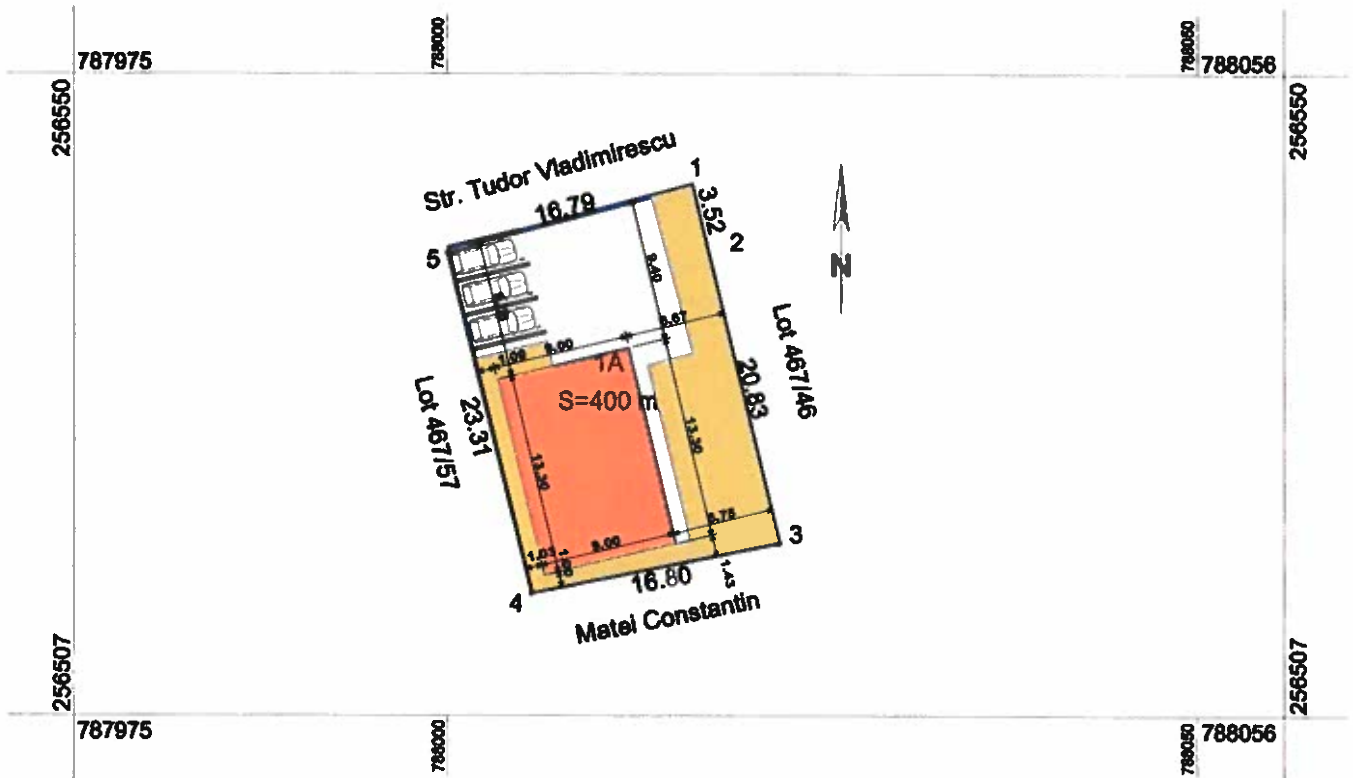

A. Date referitoare la teren			
Nr. parcelă	Categorie de folosință	Suprafața (mp)	Mențiuni
1	A	400	Marcat în teren cu țaruși
Total		400	
B. Date referitoare la construcții			
Cod	Destinația	Suprafața construită la sol (mp)	Mențiuni
Total			
Suprafața totală măsurată a imobilului=400 mp Suprafața din act=400 mp			
Executant S.C. CAR TOP S.R.L. Ing. Cucoară C. Confirm executarea măsurătorilor la teren, corectitudinea întocmirii documentației cadastrale și corespondența acesteia cu realitatea din teren Semnătura și ștampila Data: aprilie 2015		Inspector Confirm introducerea imobilului în baza de date integrată și atribuirea numărului cadastral Semnătura și parafa Data Ștampila BCPI	