

# PRIMĂRIA COMUNEI LIMANU

Data începerii anunțului : 07/09/2020

## **INTENȚIE DE ELABORARE**

### **PLAN URBANISTIC DE DETALIU**

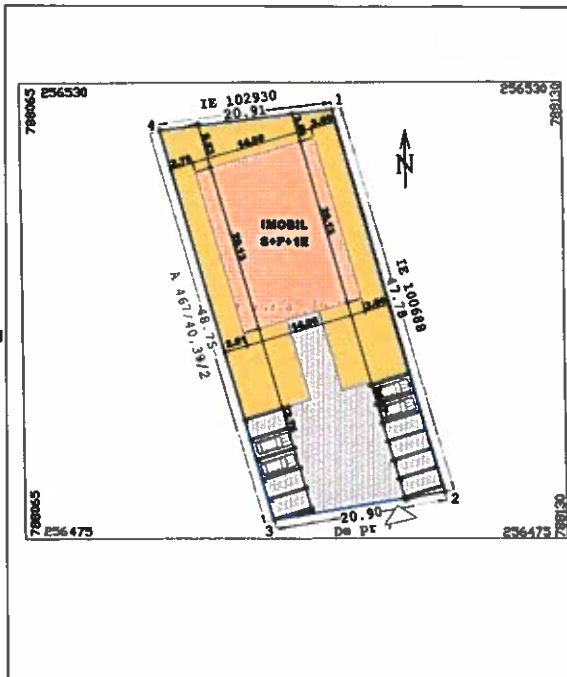

**Argumentare:** Scopul elaborării documentației "Plan Urbanistic de Detaliu" este acela de a REGLEMENTA REGLEMENTA CONDITIILE DE CONSTRUIRE ALE PARCELEI A467/40, 39/3, sat Vama Veche, comuna Limanu.

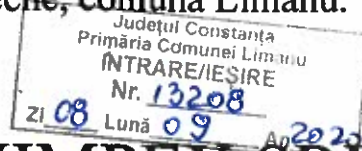

**Inițiator: ROVI COMIMPEX SRL**

**PUBLICUL ESTE INVITAT SĂ TRANSMITĂ OBSERVAȚII ȘI PROPUNERI**

privind intenția de elaborare a planului urbanistic  
de detaliu în perioada 11/09/2020 - 15/10/2020

**Persoana responsabilă cu informarea și consultarea publicului:** Arh. Oana Serbanescu

**Adresa:** Str. General Dragalina, nr. 1, Mangalia, **telefon:** 0747 339 266

**e-mail:** arhitect@dsnproiect.ro

**Observațiile sunt necesare în vederea aprobării Planului Urbanistic de Detaliu**

**Răspunsul la observațiile trimise va fi disponibil la sediul amintit mai sus sau prin e-mail în max. 3 zile de la primirea observațiilor în perioada 11/09/2020 - 15/10/2020**

**Etapetele preconizate pentru consultarea publicului până la elaborarea planului:**

- Informarea publicului prin panoul de prezentare 07/09/2020
- Primirea de observații și soluționarea acestora 11/09/2020 - 15/10/2020
- Avizare Plan Urbanistic de Detaliu 17/10/2020

# PLAN DE AMPLASAMENT SI DELIMITARE A IMOBILULUI

SCARA 1:500

Nr.cadastral <b>109895</b>	Suprafata masurata 1000 mp	Adresa imobilului : Intravilan sat Vama Veche Parcela A 467/40,39/3, jud. Constanta
-------------------------------	-------------------------------	--

Cartea funciara nr.	Unitatea Administrativ Teritoriala (UAT) Limanu
---------------------	---

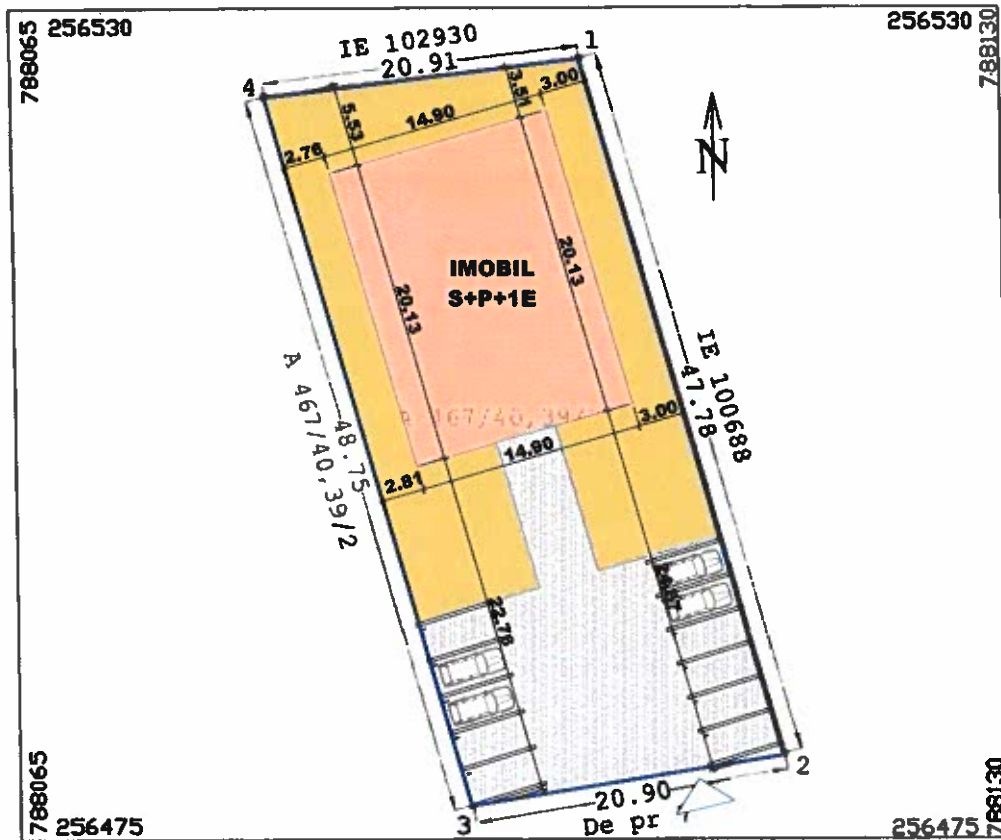

### A.Date referitoare la teren

Nr. parcela	Categoria de folosinta	Suprafata (mp)	Mentiuni
1	1A	1000	- gard plasa intre punctele 4 si 1 - lipsa imprejmuire intre 1,2,3 si 4
Total		1000	

### B.Date referitoare la constructii

Cod constr.	Destinatia	Sc.la sol (mp)	Mentiuni
Total			

Executant Mocanu Corneliu

Confirm executarea masuratorilor la teren, corectitudinea intocmirii documentelor cadastrale si corespondenta acestora cu realitatea terenului.  
Data 29.02.2016.

Suprafata totala masurata a imobilului = 1000 mp

Confirm introducerea imobilului in baza de date integrata si atribuirea numarului cadastral  
Inspector

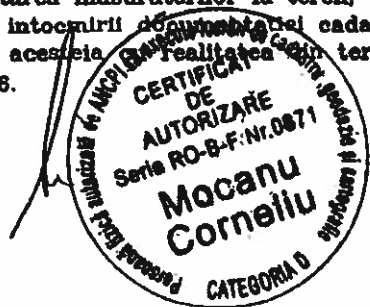

*[Handwritten signature]*

J: 5565 / 07-03-2016